

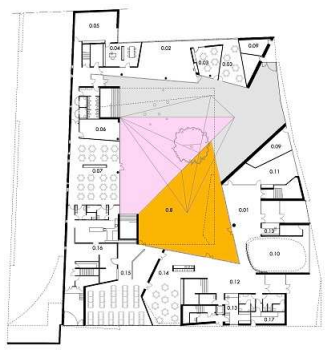

plan du rez-de-chaussée



- sal. materne 0.01
- hall C01 0.02
- café 0.03
- direction espace d'éducation 0.04
- salle de sport 0.05
- salle de musique 0.06
- restaurant materne 0.07
- espace de lecture materne 0.08
- espace vélos 0.09
- salle de lecture 0.10
- bibliothèque materne 0.11
- hall d'attente 0.12
- hall gardien 0.13
- salle d'accueil de la rue 0.14
- restaurant administrateur 0.15
- salon 0.16
- local déchets 0.17



L'ensemble comporte aussi une salle de sport, un restaurant, une bibliothèque et un accueil périscolaire. Le bâtiment est très épais, les creux ménagés dans les façades sont comme de multiples facettes qui prennent la lumière et la renvoient par réflexion. Les circulations sont souvent latéralisées de façon à proposer des parcours variés et lumineux.



Des patios irriguent le cœur du bâtiment ; ils apportent de la lumière naturelle dans son épaisseur. Les transparences internes donnent au parcours une richesse supplémentaire.

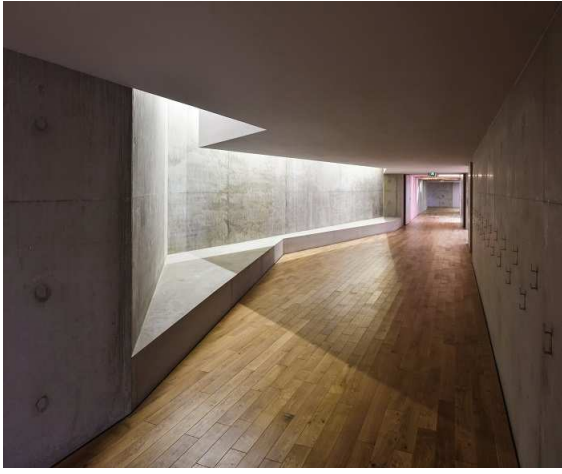

Vers la ville, le bâtiment offre une texture rustique. Les lames de bois brut (l'écorce est conservée) soulignent la rugosité attendue. Le rez-de-chaussée offre une transparence à travers le préau. On aperçoit la cour multicolore ; elle est conçue comme un univers très autonome et artificiel.



Les couleurs vives transforment l'espace, le dilatent pour l'ériger en lieu d'éveil. Ce projet évite toute forme de répétition. La lumière, les matières, les parcours fabriquent des micro-événements. Ces fragments s'organisent dans un chaos joyeux.