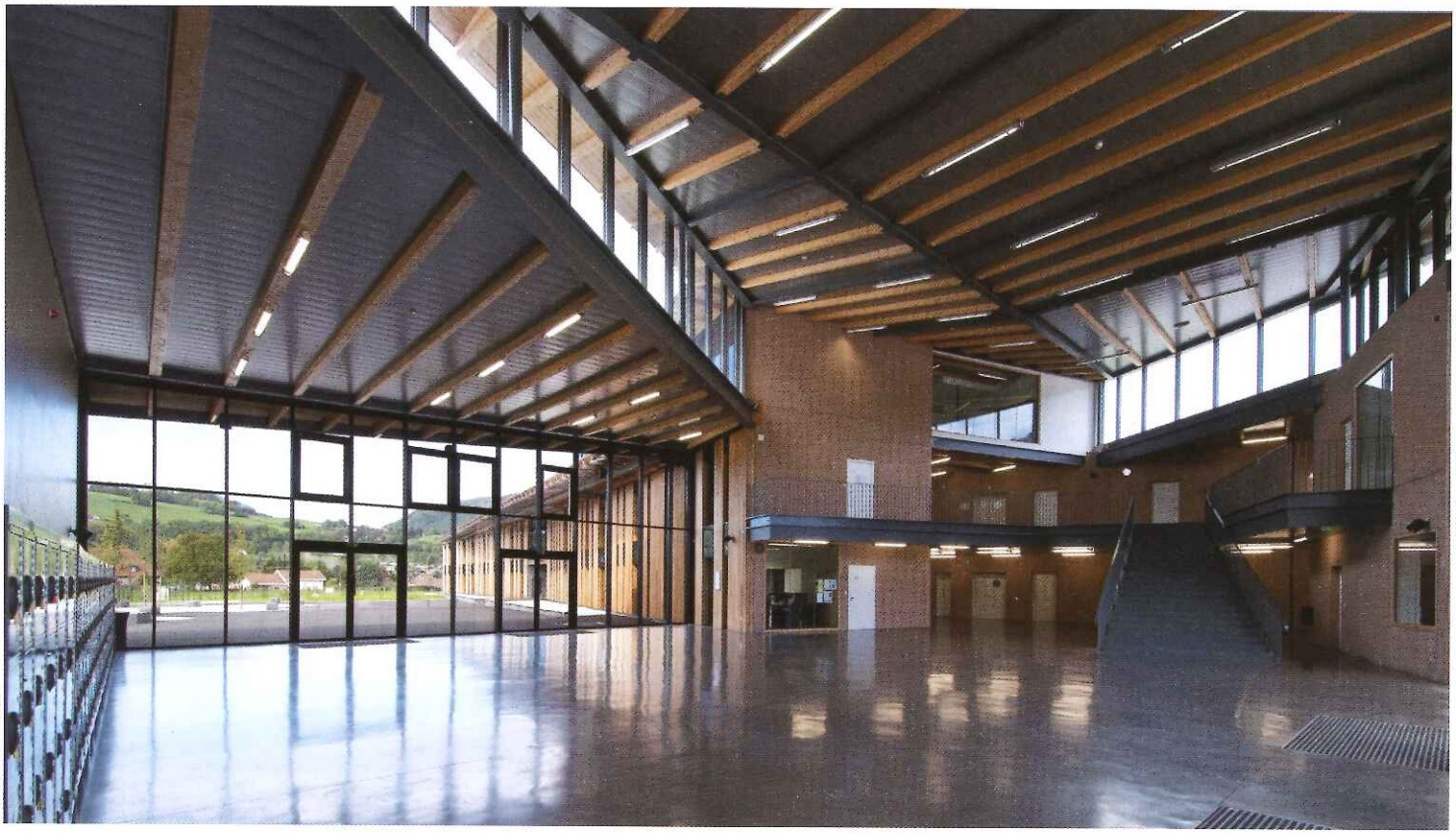

© Olivier Fernandez

VALLÉE

COLLÈGE 600, CHIRENS (ISÈRE), 2007-2012

Le lycée vient s'inscrire en faux dans sa parcelle, un ancien champ de Chirens, une commune de l'Isère, comme s'il préférait dialoguer au loin avec le paysage collinaire de cette zone marécageuse tardivement cultivée, tendant inexorablement à se rurbaniser.

Sa forme en T vient chercher le nord pour permettre à sa partie supérieure de se placer dans l'axe de la vallée et d'orienter les deux niveaux de salles de classe vers les massifs plantés qui délimitent cet ancien lac glaciaire, peu à peu remblayé. Tandis que la barre inférieure s'affirme comme un vaste espace public qui accueille le hall, la salle polyvalente et le restaurant scolaire. Elle s'échancre généreusement sur l'extérieur pour desservir les terrains de sport qui s'étendent au sud.

La construction s'immisce plus qu'elle ne s'implante ou ne se fonde, hésitant à affirmer une échelle institutionnelle dans ce contexte bâti fragile, essentiellement composé de maisons. Parfois, son toit vient toucher le sol et se recouvre de graminées, comme si elle convoquait l'ancienne terre cultivée pour mieux s'excuser d'exister. Parfois, elle ose un portique monumental composé de pilastres placés sous un entablement. Une monumentalité toutefois pondérée par la peau de mélèze des Alpes qui recouvre uniformément façades et toitures. ■

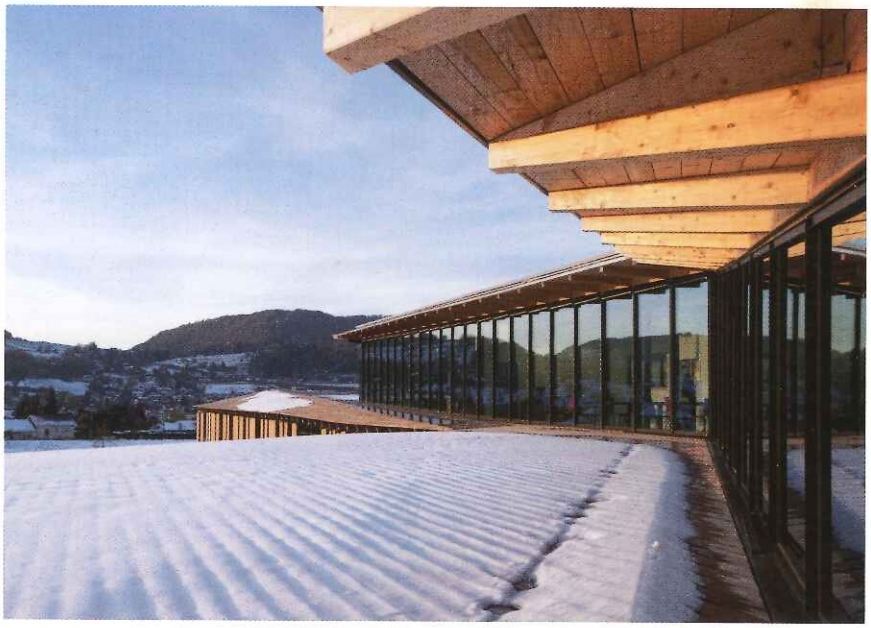

© Olivier Fernandez
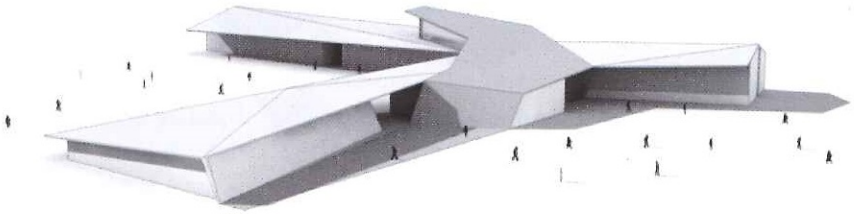
[Maître d'ouvrage : conseil général de l'Isère
– Maîtres d'œuvre : Hérault Arnod Architectes + Wimm Architectes
– Shon : 7315 m² – Coût : 11 millions d'euros HT – Livraison : 2012]